

# Handleiding e-mail instellingen Apple

28 juli 2020  
Versie 1.0

VWE ontzorgt de voertuigbranche



**VWE**  
Automotive



## Inhoudsopgave

---

<b>Uw e-mailaccount via VWE .....</b>	<b>Fout! Bladwijzer niet gedefinieerd.</b>
<b>Stap 1: Het nieuwe e-mailaccount installeren .....</b>	<b>3</b>
1.1. Stappenplan installeren van het nieuwe e-mailaccount .....	3
<b>Stap 2: Back-up terugzetten .....</b>	<b>6</b>
1.2. Stappenplan back-up maken en terugzetten .....	6

---

### Uw e-mailaccount via VWE

Goed nieuws! Het e-mailaccount van uw e-mailadres krijgt een upgrade. Uw e-mailadres blijft gewoon hetzelfde en u krijgt maar liefst 50 GB opslag en u kunt uw mail altijd en overal gemakkelijk gebruiken! U gaat er dus flink op vooruit.

In deze handleiding zullen wij u instructies geven hoe u eenvoudig en snel uw nieuwe mailbox kunt gaan gebruiken. Allereerst geven wij instructies voor het instellen van uw mailaccount (stap 1) en als laatst hoe u een back-up kunt maken en terug kunt zetten (stap 2).

U kunt een back-up maken van alle e-mails of geselecteerde mappen in uw oude mailbox. De back-up kunt u daarna terugplaatsen in uw nieuwe mailbox, zodat belangrijke e-mails bewaard blijven. Indien u geen back-up maakt van uw oude mailbox, worden uw oude e-mails en mappen verwijderd bij de opheffing van uw oude mailaccount.



## Stap 1: Het nieuwe e-mailaccount installeren

Volg onderstaande stappen om uw nieuwe e-mailaccount te installeren.

### 1.1. Stappenplan installeren van het nieuwe e-mailaccount

- Stap 1: Open Mail  en klik links in het venster op 'Mail' en daarna op **Voorkeuren**'.



- Stap 2: Klik in het voorkeurvenster op **'Accounts'**'.



- Stap 3: Klik links onderin op "+" (voeg account toe).

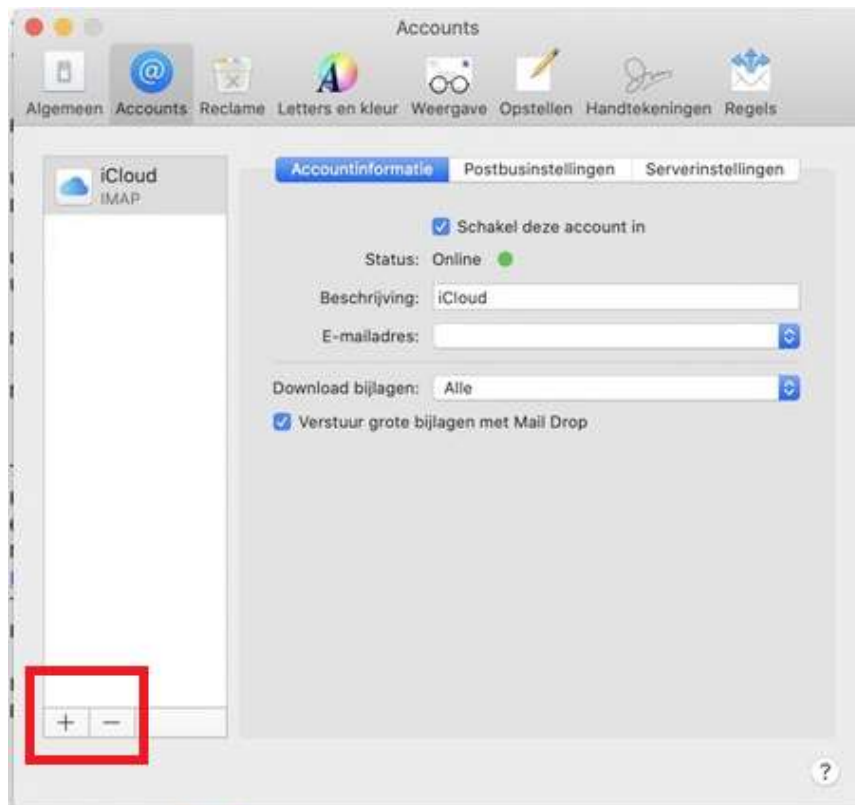



→ Stap 4: Kies als mail-accountaanbieder Exchange.

Kies een Mail-accountaanbieder...

- iCloud
- Exchange
- Google
- YAHOO!
- Aol.
- Andere Mail-account...

? Annuleer Ga door

→ Stap 5: Voer uw naam en e-mailadres in. Klik daarna op 'Log in'.  
Let op: uw e-mailadres is niet gewijzigd!

Exchange

Geef om te beginnen de volgende informatie op:

Naam: John Appleseed

E-mailadres: naam@example.com

Annuleer Log in

→ Stap 6: Uw mailaccount wordt naar Microsoft gestuurd om uw Exchange-accountinformatie op te zoeken. Klik op 'Log in'.

Exchange

**Wil je via Microsoft inloggen bij je Exchange-account?**

Je e-mailadres wordt naar Microsoft gestuurd om je Exchange-accountinformatie op te zoeken.

Annuleer Configureer handmatig Log in



- Stap 7: Voer uw wachtwoord in. Wij hebben uw nieuwe wachtwoord via de mail naar u gestuurd. Klik daarna op 'Aanmelden'. U bent nu klaar om uw nieuwe mailaccount te gebruiken.

### Wachtwoord invoeren

[Wachtwoord vergeten](#)

[Aanmelden met een ander account](#)

[Gebruiksvoorwaarden](#) [Privacy en cookies](#) ...



## Stap 2: Back-up terugzetten

U kunt nu een back-up maken van uw oude mailbox en die terugzetten in uw nieuwe mailbox. Onderstaande stappen zullen u daarbij helpen.

### 1.2. Stappenplan back-up maken en terugzetten

- ➔ Stap 1: Open uw Mail . In uw postvak ziet u alle mappen die u heeft aangemaakt in uw oude mailbox (in het rood) op twee locaties. Onder uw oude mailbox ziet u het nieuwe mailaccount (in het groen) ook op twee locaties.

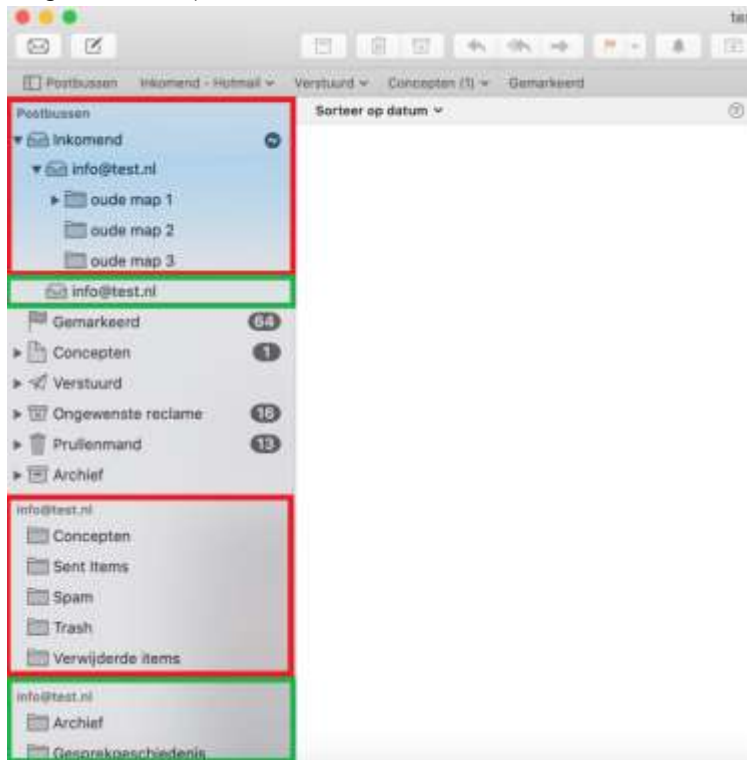

- ➔ Stap 2: Maak een nieuwe map aan in uw nieuwe mailbox. Dit kunt u doen door met uw rechtermuisknop op uw nieuwe account te klikken en daarna op 'Nieuwe postbus'. Geef de map een nieuwe naam of neem de naam over van een oude map, die u uit uw oude mailbox wilt meenemen.

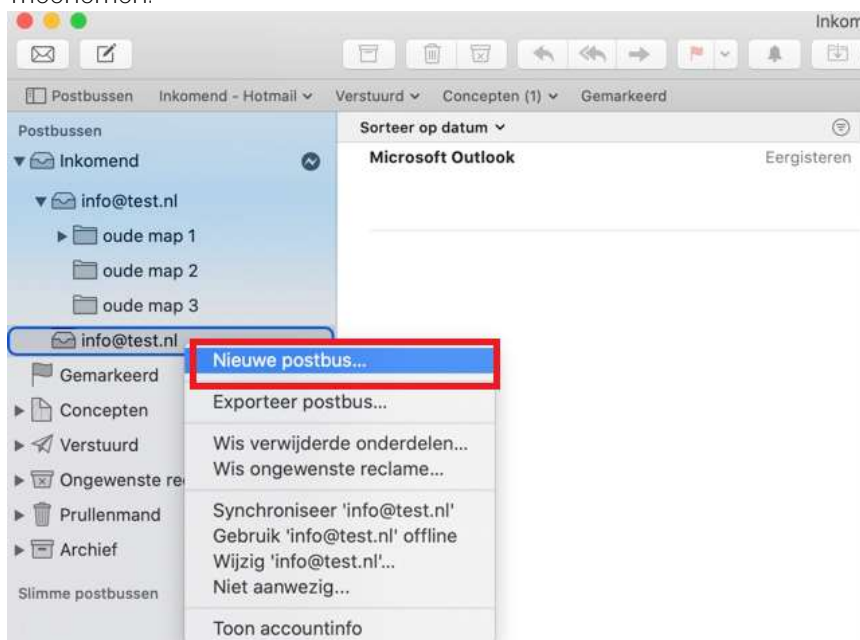



Let op uw nieuwe map vindt u onderaan in uw nieuwe mailaccount, dus niet in uw postbus.

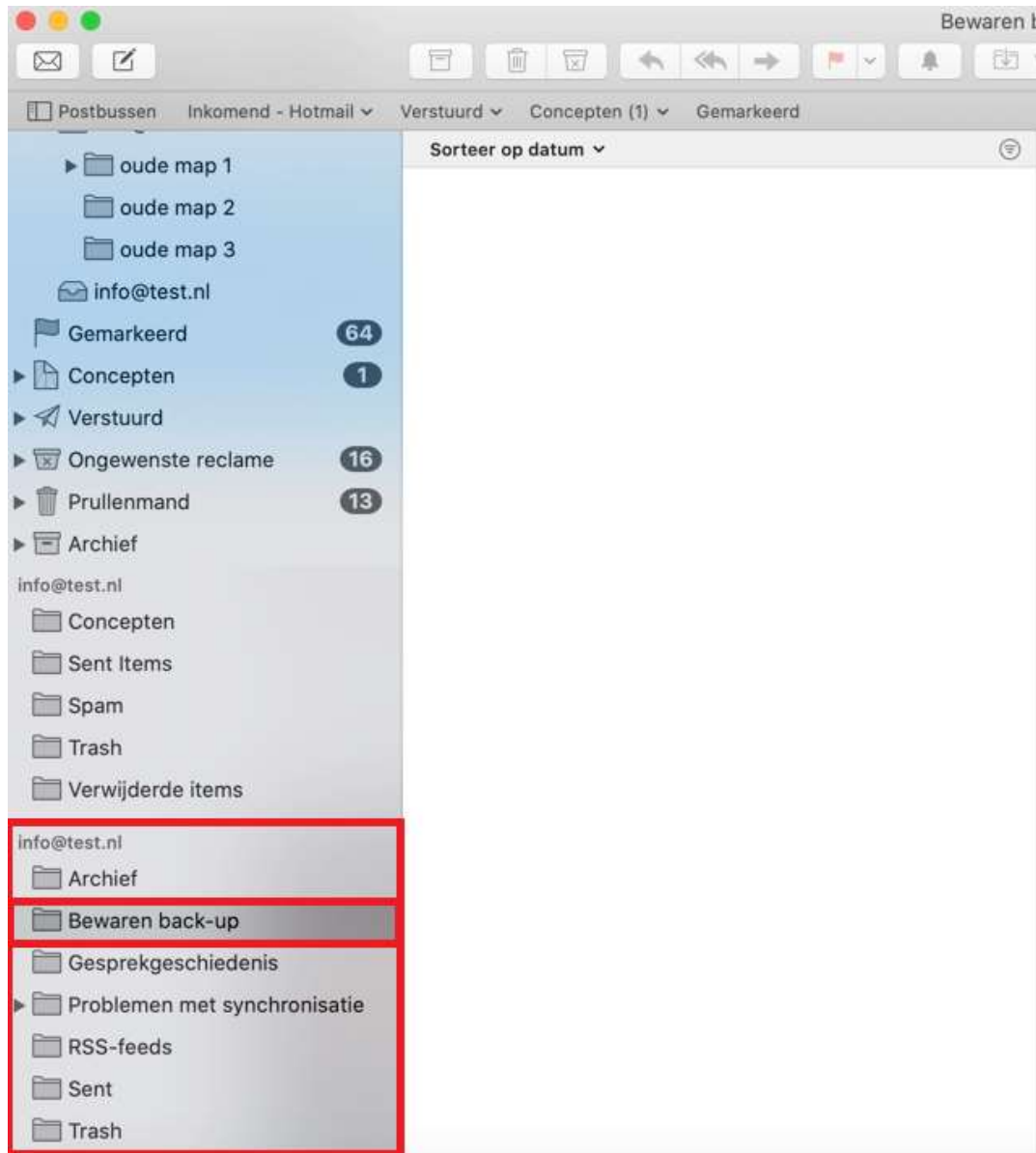

- ➔ Stap 4: Selecteer de map die u wilt verplaatsen met uw muisknop. Sleep vervolgens de oude map naar de nieuwe map, die u net heeft aangemaakt in uw nieuwe mailbox. Dit kunt u doen met alle mappen die u wilt verplaatsen naar uw nieuwe mailbox. Ook is het mogelijk om dit met uw verzonden items te doen.

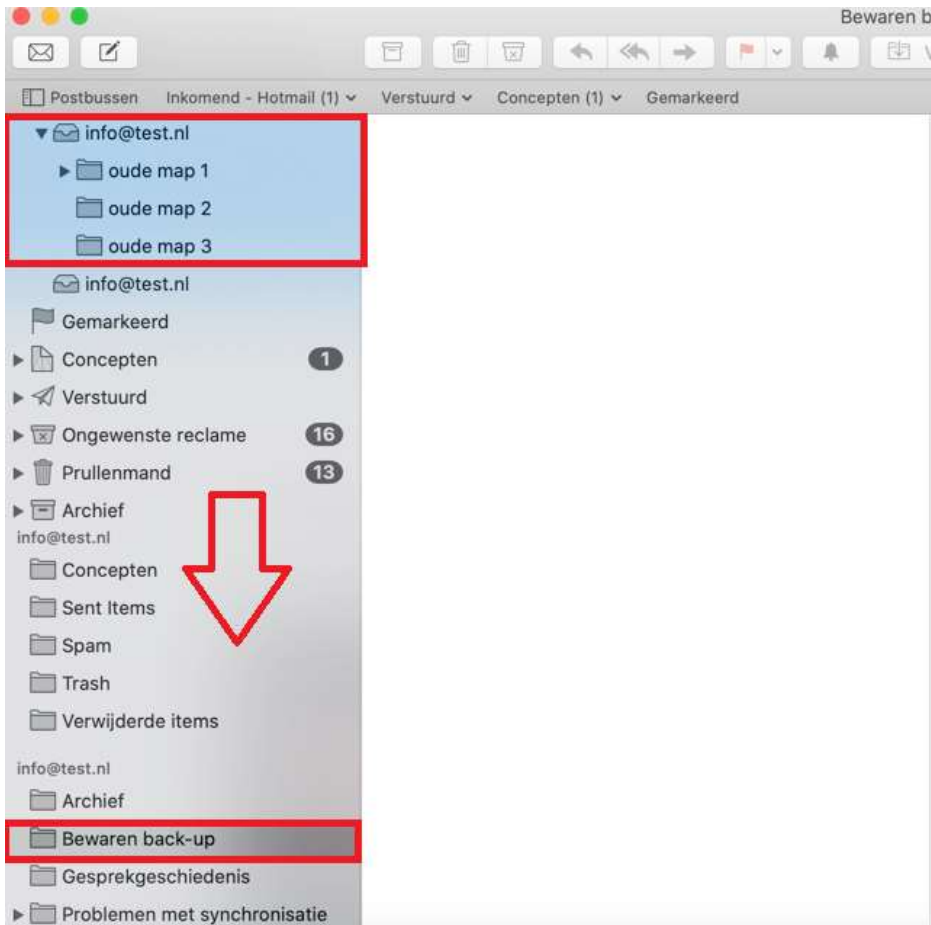

### Belangrijke informatie

Heeft u meerdere computers/laptops in gebruik waarop u e-mails ontvangt? Dan is het belangrijk om op elke computer/laptop die u in gebruik heeft, uw nieuwe mailaccount toe te voegen. Herhaal daarvoor bovenstaande stappen. Let op: u hoeft maar één keer een back-up te maken.

Ontvangt u e-mails op uw smartphone of via een ander mailprogramma? Bekijk [hier](#) alle handleidingen voor het instellen van uw nieuwe mailaccount.